

FICHA EBI
SISTEMA UNIFICADO DE INVERSIONES Y FINANZAS PUBLICAS - SUIFP



El futuro es de todos

DNP
Departamento Nacional de Planeación

Código Bpin: 2018011000464

Nombre del Proyecto: MANTENIMIENTO DE SEDES DE LA PROCURADURIA GENERAL DE LA NACIÓN - NACIONAL

INFORMACIÓN GENERAL DEL PROYECTO

Horizonte	2019 - 2021	Clasificación Plan Nacional del Desarrollo - Pacto Por Colombia, Pacto por la Equidad (2019-2022)
Sector	Organismos de Control	Pacto
Entidad Responsable	250101-PROCURADURIA GENERAL DE LA NACIÓN - GESTION GENERAL	11071 - XV. Pacto por una gestión pública efectiva
Programa	2599-FORTALECIMIENTO DE LA GESTIÓN Y DIRECCIÓN DEL SECTOR ORGANISMOS DE CONTROL	Línea
SubPrograma	1000-INTERSUBSECTORIAL GOBIERNO	12074 - 1. Transformación de la administración pública
		Programa
		2599 - fortalecimiento de la gestión y dirección del sector organismos de control

ESTADO DE LA FICHA

Estado	Registrado Actualizado
Usuario Formador	Edgar Mauricio Soto Hernandez
Fecha del Estado Actual	2021-09-09 11:09:18
Fecha Control Posterior	2021-09-09 11:09:18
Solicitud de Formulación	637612 - Sin trámites presupuestales
Vigencia Seleccionada	2021
Fecha Creación del Turno	N/A
Turno de trámite	N/A

IMAGEN DEL PROYECTO

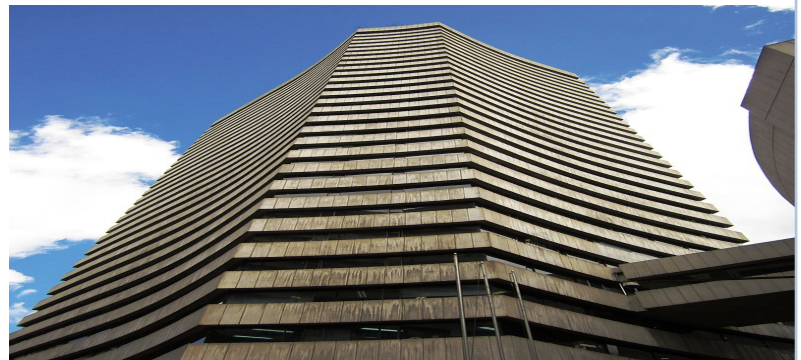

INFORMACIÓN BÁSICA

Objetivo

Adecuar y mejorar la infraestructura física de las sedes de la Procuraduría

Problema

Inadecuada infraestructura de la PGN a nivel nacional para el óptimo desempeño de sus funciones.

Descripción

Se llevaran a cabo obras, operaciones y cuidados necesarios para la conservación en buen estado de las sedes de la Procuraduría General de la Nación o, eventualmente, para evitar su deterioro. Se tendrán en cuenta las necesidades de cada sede en términos de: diseño arquitectónico, mantenimiento de pisos y cielorasos, mantenimiento de instalaciones hidráulicas y sanitarias, impermeabilización de cubiertas, habilitación de accesos para personas con movilidad reducida, instalación de sistemas de ventilación, instalación de equipos de aire acondicionado, instalación de sistemas de iluminación, mampostería, enchapes y pintura, instalación de sistemas de oficina abierta, instalación de sistemas de archivo, etc. Todas las intervenciones se orientarán a asegurar el cumplimiento de las condiciones de una operación de inversión pública, es decir, orientada a crear, ampliar o mantener la capacidad de producción de la entidad.

BENEFICIARIOS Y LOCALIZACIÓN

Beneficiarios por Año

Tipo	2019	2020	2021
Personas	2,677	2,298	2,206

Localización

Región	Departamento	Municipio	Localización Especifica
AMAZONÍA	AMAZONAS		
AMAZONÍA	CAQUETA		
AMAZONÍA	GUAINIA		

FICHA EBI
SISTEMA UNIFICADO DE INVERSIONES Y FINANZAS PUBLICAS - SUIFP



El futuro
es de todos

DNP
Departamento
Nacional de Planeación

Código Bpin: 2018011000464

Nombre del Proyecto: MANTENIMIENTO DE SEDES DE LA PROCURADURIA GENERAL DE LA NACIÓN - NACIONAL

Región	Departamento	Municipio	Localización Especifica
AMAZONÍA	GUAVIARE		
AMAZONÍA	PUTUMAYO		
AMAZONÍA	VAUPES		
CARIBE	ATLANTICO		
CARIBE	BOLIVAR		
CARIBE	CESAR		
CARIBE	CORDOBA		
CARIBE	GUAJIRA		
CARIBE	MAGDALENA		
CARIBE	SUCRE		
CENTRAL	BOGOTA		
CENTRAL	BOYACA		
CENTRAL	CUNDINAMARCA		
CENTRAL	HUILA		
CENTRAL	TOLIMA		
EJE CAFETERO Y ANTIOQUIA	ANTIOQUIA		
EJE CAFETERO Y ANTIOQUIA	CALDAS		
EJE CAFETERO Y ANTIOQUIA	QUINDIO		
EJE CAFETERO Y ANTIOQUIA	RISARALDA		
KRIUOL & SEAFLOWER	SAN ANDRES Y PROVIDENCIA		
ORINOQUÍA	ARAUCA		
ORINOQUÍA	CASANARE		
ORINOQUÍA	META		
ORINOQUÍA	VICHADA		
PACÍFICO	CAUCA		
PACÍFICO	CHOCO		
PACÍFICO	NARIÑO		
PACÍFICO	VALLE		
SANTANDERES	NORTE DE SANTANDER		
SANTANDERES	SANTANDER		

CADENA DE VALOR

FICHA EBI
SISTEMA UNIFICADO DE INVERSIONES Y FINANZAS PUBLICAS - SUIFP



El futuro es de todos
 DNP
 Departamento Nacional de Planeación

Código Bpin: 2018011000464

Nombre del Proyecto: MANTENIMIENTO DE SEDES DE LA PROCURADURIA GENERAL DE LA NACIÓN - NACIONAL

Objetivo Especifico: Adecuar las sedes de la entidad que se encuentran deterioradas.

Productos	Actividad	Ruta Critica	Fecha Inicial	Fecha Final
Sedes mantenidas Unidad: Número de sedes Meta Total: 149.0000	Ejecutar obras de mantenimiento de sedes Etap: Inversión	S	2019-Jan-01	2021-Dec-31
	Elaborar estudios y diseños Etap: Inversión	N	2019-Jan-01	2021-Dec-31
	Realizar la interventoría o supervisión a las obras de mantenimiento Etap: Inversión	N	2019-Jan-01	2021-Dec-31

ESQUEMA FINANCIERO EN PESOS CORRIENTES

Recursos por Fuentes de Financiación en la Vigencia 2021

Tipo Entidad	Entidad	Tipo Recurso	Valor Solicitado	Valor Vigente
Entidades Presupuesto Nacional - PGN	250101-PROCURADURIA GENERAL DE LA NACIÓN - GESTION GENERAL	Nación	5,304,500,000.00	5,304,500,000.00

Resumen Financiero PGN

Vigencia	Recursos Solicitados			Recursos Asignados* (Fuente de información del SIIF)	
	Recursos Solicitados	Otros Recursos	Total	Inicial	Vigente
2019	5,000,000,000.00	0.00	5,000,000,000.00	5,000,000,000.00	4,363,697,591.00
2020	5,150,000,000.00	0.00	5,150,000,000.00	3,500,000,000.00	3,500,000,000.00
2021	5,304,500,000.00	0.00	5,304,500,000.00	5,304,500,000.00	8,304,500,000.00

*Fuente de información del SIIF - Sistema Integrado de Información Financiera de MinHacienda

Detalle de Costos en Pesos Corrientes 2021

Objetivo: Adecuar las sedes de la entidad que se encuentran deterioradas.

Productos	Actividad	Solicitado	Inicial	Vigente
Sedes mantenidas Unidad: Número de sedes Meta Horizonte: 149.0000	Elaborar estudios y diseños	318,270,000.00	318,270,000.00	0.00
	Ejecutar obras de mantenimiento de sedes	4,190,555,000.00	4,190,555,000.00	7,336,653,930.00
	Realizar la interventoría o supervisión a las obras de mantenimiento	795,675,000.00	795,675,000.00	967,846,070.00
	Total	5,304,500,000.00	5,304,500,000.00	8,304,500,000.00

FICHA EBI
SISTEMA UNIFICADO DE INVERSIONES Y FINANZAS PUBLICAS - SUIFP



El futuro es de todos

DNP
Departamento
Nacional de Planeación

Código Bpin: 2018011000464

Nombre del Proyecto: MANTENIMIENTO DE SEDES DE LA PROCURADURIA GENERAL DE LA NACIÓN - NACIONAL

VIGENCIAS FUTURAS ACUMULADAS

Totales acumulados por Cadena de Valor

Vigencia	Valor Comprometido	Valor Utilizado
2020	3,259,999,801.00	3,259,999,801.00
2021	1,103,805,860.00	1,103,805,860.00

Vigencias Futuras Acumuladas por Componente Actividad

Etapa	Componente	Actividad	Vigencia	Monto
-------	------------	-----------	----------	-------

Vigencias Futuras Acumuladas para Cadena de Valor

Objetivo Especifico: Adecuar las sedes de la entidad que se encuentran deterioradas.

Producto	Actividad	Vigencia	Valor Comprometido	Valor Utilizado
Sedes mantenidas	Ejecutar obras de mantenimiento de sedes Etapa: Inversión Fecha Inicial: 2019-Jan-01 Fecha Final: 2021-Dec-31	2020	2,976,536,320.00	2,976,536,320.00
		2021	874,229,313.00	874,229,313.00
	Realizar la interventoría o supervisión a las obras de mantenimiento Etapa: Inversión Fecha Inicial: 2019-Jan-01 Fecha Final: 2021-Dec-31	2020	283,463,481.00	283,463,481.00
		2021	229,576,547.00	229,576,547.00

Regionalización de Recursos en la Vigencia 2021

Departamento	Solicitado			Inicial			Vigente		
	Nación	Propios	Otras Fuentes	Nación	Propios	Otras Fuentes	Nación	Propios	Otras Fuentes
AMAZONAS							87,121,877.00	0.00	0.00
ANTIOQUIA							574,536,319.00	0.00	0.00
ARAUCA							157,107,562.00	0.00	0.00
ATLANTICO							506,831,889.00	0.00	0.00
BOGOTA	5,304,500,000.00	0.00	0.00	5,304,500,000.00	0.00	0.00	802,221,748.00	0.00	0.00
BOLIVAR							357,769,307.00	0.00	0.00
BOYACA							568,816,343.00	0.00	0.00
CALDAS							161,179,934.00	0.00	0.00
CAQUETA							108,388,612.00	0.00	0.00
CASANARE							129,271,677.00	0.00	0.00
CAUCA							284,146,755.00	0.00	0.00
CESAR							147,844,309.00	0.00	0.00

FICHA EBI
SISTEMA UNIFICADO DE INVERSIONES Y FINANZAS PUBLICAS - SUIFP



El futuro es de todos

DNP
Departamento
Nacional de Planeación

Código Bpin: 2018011000464

Nombre del Proyecto: MANTENIMIENTO DE SEDES DE LA PROCURADURIA GENERAL DE LA NACIÓN - NACIONAL

Departamento	Solicitado			Inicial			Vigente		
	Nación	Propios	Otras Fuentes	Nación	Propios	Otras Fuentes	Nación	Propios	Otras Fuentes
CHOCO							126,954,747.00	0.00	0.00
CORDOBA							80,589,967.00	0.00	0.00
CUNDINAMARCA							190,806,128.00	0.00	0.00
GUAINIA							80,589,967.00	0.00	0.00
GUAJIRA							6,466,450.00	0.00	0.00
GUAVIARE							80,589,967.00	0.00	0.00
HUILA							321,796,996.00	0.00	0.00
MAGDALENA							195,847,119.00	0.00	0.00
META							259,346,870.00	0.00	0.00
NARIÑO							166,612,284.00	0.00	0.00
NORTE DE SANTANDER							322,359,868.00	0.00	0.00
PUTUMAYO							119,726,195.00	0.00	0.00
QUINDIO							161,179,934.00	0.00	0.00
RISARALDA							173,915,122.00	0.00	0.00
SANTANDER							769,829,326.00	0.00	0.00
SUCRE							80,589,967.00	0.00	0.00
TOLIMA							550,099,493.00	0.00	0.00
VALLE							604,922,272.00	0.00	0.00
VAUPES							113,864,747.00	0.00	0.00
VICHADA							13,176,249.00	0.00	0.00
Total	5,304,500,000.00	0.00	0.00	5,304,500,000.00	0.00	0.00	8,304,500,000.00	0.00	0.00

INDICADORES

Ponderación de Indicadores Gestión Vs Productos para la Vigencia: 2021

	Ponderación
Indicadores de Producto	90.00 %
Indicadores de Gestión	10.00 %
Total	100.00 %

Indicadores de Gestión - Meta Vigente

Indicador	2019	2020	2021
9900G070 - Contratos suscritos	6.0000	10.0000	2.0000
Unidad de Medida: Número			

Indicadores de Producto - Meta Vigente

Indicadores de Producto Cadena de Valor - Meta Vigente

FICHA EBI
SISTEMA UNIFICADO DE INVERSIONES Y FINANZAS PUBLICAS - SUIFP



El futuro
es de todos

DNP
Departamento
Nacional de Planeación

Código Bpin: 2018011000464

Nombre del Proyecto: MANTENIMIENTO DE SEDES DE LA PROCURADURIA GENERAL DE LA NACIÓN - NACIONAL

Objetivo Especifico: Adecuar las sedes de la entidad que se encuentran deterioradas.

Producto	Indicador	2019	2020	2021
Sedes mantenidas	259901600 - Sedes mantenidas Tipo indicador: Indicador de Programa Unidad de Medida: Número Meta Total: 211.0000	87.0000	32.0000	92.0000

Indicadores de producto de programa

Indicador	Vigencia	Meta Vigente	Principal	Acumulativo
Sedes mantenidas Unidad de Medida: Número Meta Total: 211.0000	2019	87.0000	Si	Si
	2020	32.0000	Si	Si
	2021	92.0000	Si	Si

Regionalización de Indicadores de Producto para la Vigencia: 2021

Regionalización de Indicadores de Producto Cadena de Valor para la Vigencia: 2021

Objetivo Especifico: Adecuar las sedes de la entidad que se encuentran deterioradas.

FICHA EBI
SISTEMA UNIFICADO DE INVERSIONES Y FINANZAS PUBLICAS - SUIFP



El futuro
es de todos

DNP
Departamento
Nacional de Planeación

Código Bpin: 2018011000464

Nombre del Proyecto: MANTENIMIENTO DE SEDES DE LA PROCURADURIA GENERAL DE LA NACIÓN - NACIONAL

Producto	Indicador	Departamento	Meta
Sedes mantenidas	259901600 - Sedes mantenidas	AMAZONAS	1.0000
		ANTIOQUIA	7.0000
		ARAUCA	1.0000
		ATLANTICO	3.0000
		BOGOTA	7.0000
		BOLIVAR	5.0000
		BOYACA	7.0000
		CALDAS	2.0000
		CAQUETA	1.0000
		CASANARE	1.0000
		CAUCA	3.0000
		CESAR	1.0000
		CHOCO	1.0000
		CORDOBA	2.0000
		CUNDINAMARCA	4.0000
		GUAINIA	1.0000
		GUAJIRA	1.0000
		GUAVIARE	1.0000
		HUILA	3.0000
		MAGDALENA	2.0000
		META	3.0000
		NARIÑO	2.0000
		NORTE DE SANTANDER	4.0000
		PUTUMAYO	1.0000
		QUINDIO	2.0000
		RISARALDA	1.0000
		SANTANDER	9.0000
		SUCRE	1.0000
		TOLIMA	6.0000
		VALLE	7.0000
		VAUPES	1.0000

FICHA EBI
SISTEMA UNIFICADO DE INVERSIONES Y FINANZAS PUBLICAS - SUIFP



El futuro
es de todos

DNP
Departamento
Nacional de Planeación

Código Bpin: 2018011000464

Nombre del Proyecto: MANTENIMIENTO DE SEDES DE LA PROCURADURIA GENERAL DE LA NACIÓN - NACIONAL

Sedes mantenidas	259901600 - Sedes mantenidas	VICHADA	1.0000
------------------	------------------------------	---------	--------

POLÍTICAS TRANSVERSALES

Información de Políticas Transversales para la Vigencia: 2021

Política

FILTROS DE CALIDAD

Observaciones del Proyecto

FICHA EBI
SISTEMA UNIFICADO DE INVERSIONES Y FINANZAS PUBLICAS - SUIFP



El futuro es de todos
 DNP
 Departamento Nacional de Planeación

Código Bpin: 2018011000464
Nombre del Proyecto: MANTENIMIENTO DE SEDES DE LA PROCURADURIA GENERAL DE LA NACIÓN - NACIONAL

Control de Formulación Técnico

Funcionario Carlos Mauricio Moreno Ramirez
Cargo ASESOR 1AS-19
Fecha 2021-Sep-03 16:09:58

Observación
 Se realizó actualización de acuerdo a la solicitud remitida por el Secretario General de la Entidad mediante comunicación remitida el 30 de agosto de 2021 que se encuentra entre los documentos de soporte adjuntados.

Dimension	Pregunta	Explicacion	Respuesta	Observacion Respuesta
Cadena de Valor	¿La obtención de los productos conlleva al cumplimiento de los objetivos específicos para alcanzar el objetivo general?	Evalúa la correspondencia entre el producto y el objetivo específico.	S	
	¿Las actividades planteadas en el proyecto describen un proceso de generación de valor para la obtención de los productos?	Evalúa si las actividades son las mínimas y necesarias para la generación de cada producto.	S	
	¿Los recursos solicitados son el resultado de un costeo claro y soportado de las actividades del proyecto en cada una de sus vigencias?	La definición del monto de recursos solicitados corresponde a un ejercicio juicioso de costeo de actividades y en ningún caso a una cifra global calculada o proyectada sin respaldo técnico.	S	En los documentos anexos se encuentran estudios de mercado.
Regionalización	¿Existe relación coherente entre la distribución regional de los recursos y las metas de los productos ?	La regionalización se refiere a la ubicación geográfica del impacto que tiene la inversión que se va a realizar con el proyecto; puede ser diferente a la localización del mismo.	S	Los montos corresponden al valor apropiado y a los valores estimados con estudios de mercado.
Relación con la planificación	¿Sí el proyecto está asociado a una política transversal, esta fue focalizada adecuadamente?	El proyecto puede estar asociado a diversas políticas transversales, por ejemplo Ciencia, tecnología e innovación (ACTI), Red Unidos, Tecnologías de la información y las telecomunicaciones (TIC), Seguridad Alimentaria, Desplazados, Víctimas Seguridad y convivencia ciudadana entre otros; por lo tanto parte o en su totalidad de los recursos del proyecto pueden estar asignados a las políticas seleccionadas. Si considera que el proyecto debe estar marcado con alguna de las políticas y no lo está, responda No e incluya la observación para que se devuelva el proyecto.	N/A	EL proyecto no está focalizado con ninguna política transversal.

FICHA EBI

SISTEMA UNIFICADO DE INVERSIONES Y FINANZAS PUBLICAS - SUIFP



El futuro es de todos

DNP
Departamento
Nacional de Planeación

Código Bpin: 2018011000464

Nombre del Proyecto: MANTENIMIENTO DE SEDES DE LA PROCURADURIA GENERAL DE LA NACIÓN - NACIONAL

Seguimiento a proyectos de inversión	¿El proyecto cuenta con indicadores de gestión, apropiados para medir el avance anual del proyecto?	Debe existir coherencia con los indicadores de gestión y el avance anual del proyecto.	S	
	¿El proyecto cuenta con un cronograma de actividades claramente definido para todo su horizonte?	Todo proyecto debe contar con un cronograma, pero por las características del proyecto, si se considera necesario un cronograma detallado, verifique si viene anexo.	S	
	¿El registro del seguimiento de la ejecución del proyecto se encuentra actualizado en el SPI durante la última fecha de corte?	El proyecto debe registrar el avance de su ejecución física, financiera, cronológica y de gestión mensualmente. Por lo tanto, se debe ingresar al Sistema para verificar si el seguimiento del proyecto se encuentra registro dentro de la última fecha de corte y si la información reportada es coherente. Para proyectos nuevos no aplica.	S	
	¿Los indicadores de producto se encuentran bien diseñados para medir el avance de las metas ?	Debe existir coherencia entre el producto y su forma de medición.	S	
	¿Los recursos del proyecto son coherentes con la ejecución y el avance físico registrado en el Sistema de Seguimiento de los Proyectos de Inversión (SPI)?	El proyecto se está actualizando de manera coherente, teniendo en cuenta los resultados de la ejecución . Cuando implique programación presupuestal revisar la coherencia de su ejecución en vigencias anteriores y la propuesta de programación.	S	
	¿Los recursos señalados en las actividades del producto garantizan el cumplimiento de las metas programadas a través del indicador del producto del proyecto?	Se refiere a si los recursos solicitados cubren la necesidad programada en flujo de caja del proyecto y si están acorde con la meta que programaron en los indicadores de producto.	S	
Sustento Técnico del Proyecto de Inversión	¿Dentro de la formulación el proyecto contempla en su horizonte la programación de recursos para alguna de sus tres etapas (pre inversión, inversión y operación)?	En la actualización del proyecto, la entidad debe considerar los recursos y fuentes de financiación que requiere en "todas" las etapas del proyecto (preinversión-inversión-operación). (i.e. si se tratara de la construcción de nueva infraestructura administrativa, se deben haber previsto los recursos para cubrir su sostenibilidad una vez termine la etapa de inversión, como por ejemplo su mantenimiento).	S	

FICHA EBI

SISTEMA UNIFICADO DE INVERSIONES Y FINANZAS PUBLICAS - SUIFP

El futuro
es de todosDNP
Departamento
Nacional de Planeación

Código Bpin: 2018011000464

Nombre del Proyecto: MANTENIMIENTO DE SEDES DE LA PROCURADURIA GENERAL DE LA NACIÓN - NACIONAL

Sustento Técnico del Proyecto de Inversión	¿El proyecto cuenta con el sustento técnico requerido y los soportes correspondientes?	Las actividades, recursos y metas definidos para el proyecto tienen respaldo en estudios y análisis técnicos realizados previamente a los cuales el DNP o un organismo de control pueden acceder en caso de ser necesario.	S	
	¿La estructura de flujo de recursos del proyecto a lo largo de su horizonte de evaluación es consistente con las posibilidades de ejecución y expectativas de asignación bajo los estándares del Marco de Gasto de Mediano Plazo (MGMP) de su entidad?	Los recursos solicitados por el proyecto se enmarcan dentro del presupuesto que se espera se le asigne a la entidad en coherencia con el MGMP.	S	
	¿La población beneficiaria ha sido cuantificada, localizada y focalizada de acuerdo con la necesidad o el problema que pretende resolver el proyecto?	La población beneficiaria identificada y caracterizada es coherente con la población afectada por el problema que da origen al proyecto. Es posible que sea un subconjunto de los afectados.	S	

FICHA EBI

SISTEMA UNIFICADO DE INVERSIONES Y FINANZAS PUBLICAS - SUIFP



El futuro es de todos

DNP
Departamento
Nacional de Planeación

Código Bpin: 2018011000464

Nombre del Proyecto: MANTENIMIENTO DE SEDES DE LA PROCURADURIA GENERAL DE LA NACIÓN - NACIONAL

Entidad Jefe Planeacion

Funcionario LUCY MARGARITA OSORIO MASTRODOMENICO

Cargo Jefe Oficina de Planeación

Fecha 2021-Sep-07 11:47:31

Observación

Se actualiza el proyecto, las actividades están acordes a los objetivos planteados.

Dimension	Pregunta	Explicacion	Respuesta	Observacion Respuesta
Cadena de Valor	¿La obtención de los productos conlleva al cumplimiento de los objetivos específicos para alcanzar el objetivo general?	Evalúa la correspondencia entre el producto y el objetivo específico.	S	
	¿Las actividades planteadas en el proyecto describen un proceso de generación de valor para la obtención de los productos?	Evalúa si las actividades son las mínimas y necesarias para la generación de cada producto.	S	
	¿Los recursos solicitados son el resultado de un costeo claro y soportado de las actividades del proyecto en cada una de sus vigencias?	La definición del monto de recursos solicitados corresponde a un ejercicio juicioso de costeo de actividades y en ningún caso a una cifra global calculada o proyectada sin respaldo técnico.	S	En los documentos anexos se encuentran estudios de mercado.
Regionalización	¿Existe relación coherente entre la distribución regional de los recursos y las metas de los productos ?	La regionalización se refiere a la ubicación geográfica del impacto que tiene la inversión que se va a realizar con el proyecto; puede ser diferente a la localización del mismo.	S	Los montos corresponden al valor apropiado y a los valores estimados con estudios de mercado.
Relación con la planificación	¿Sí el proyecto está asociado a una política transversal, esta fue focalizada adecuadamente?	El proyecto puede estar asociado a diversas políticas transversales, por ejemplo Ciencia, tecnología e innovación (ACTI), Red Unidos, Tecnologías de la información y las telecomunicaciones (TIC), Seguridad Alimentaria, Desplazados, Víctimas Seguridad y convivencia ciudadana entre otros; por lo tanto parte o en su totalidad de los recursos del proyecto pueden estar asignados a las políticas seleccionadas. Si considera que el proyecto debe estar marcado con alguna de las políticas y no lo está, responda No e incluya la observación para que se devuelva el proyecto.	N/A	EL proyecto no está focalizado con ninguna política transversal.

FICHA EBI

SISTEMA UNIFICADO DE INVERSIONES Y FINANZAS PUBLICAS - SUIFP



El futuro es de todos

DNP
Departamento
Nacional de Planeación

Código Bpin: 2018011000464

Nombre del Proyecto: MANTENIMIENTO DE SEDES DE LA PROCURADURIA GENERAL DE LA NACIÓN - NACIONAL

Seguimiento a proyectos de inversión	¿El proyecto cuenta con indicadores de gestión, apropiados para medir el avance anual del proyecto?	Debe existir coherencia con los indicadores de gestión y el avance anual del proyecto.	S	
	¿El proyecto cuenta con un cronograma de actividades claramente definido para todo su horizonte?	Todo proyecto debe contar con un cronograma, pero por las características del proyecto, si se considera necesario un cronograma detallado, verifique si viene anexo.	S	
	¿El registro del seguimiento de la ejecución del proyecto se encuentra actualizado en el SPI durante la última fecha de corte?	El proyecto debe registrar el avance de su ejecución física, financiera, cronológica y de gestión mensualmente. Por lo tanto, se debe ingresar al Sistema para verificar si el seguimiento del proyecto se encuentra registro dentro de la última fecha de corte y si la información reportada es coherente. Para proyectos nuevos no aplica.	S	
	¿Los indicadores de producto se encuentran bien diseñados para medir el avance de las metas ?	Debe existir coherencia entre el producto y su forma de medición.	S	
	¿Los recursos del proyecto son coherentes con la ejecución y el avance físico registrado en el Sistema de Seguimiento de los Proyectos de Inversión (SPI)?	El proyecto se está actualizando de manera coherente, teniendo en cuenta los resultados de la ejecución . Cuando implique programación presupuestal revisar la coherencia de su ejecución en vigencias anteriores y la propuesta de programación.	S	
	¿Los recursos señalados en las actividades del producto garantizan el cumplimiento de las metas programadas a través del indicador del producto del proyecto?	Se refiere a si los recursos solicitados cubren la necesidad programada en flujo de caja del proyecto y si están acorde con la meta que programaron en los indicadores de producto.	S	
Sustento Técnico del Proyecto de Inversión	¿Dentro de la formulación el proyecto contempla en su horizonte la programación de recursos para alguna de sus tres etapas (pre inversión, inversión y operación)?	En la actualización del proyecto, la entidad debe considerar los recursos y fuentes de financiación que requiere en "todas" las etapas del proyecto (preinversión-inversión-operación). (i.e. si se tratara de la construcción de nueva infraestructura administrativa, se deben haber previsto los recursos para cubrir su sostenibilidad una vez termine la etapa de inversión, como por ejemplo su mantenimiento).	S	

FICHA EBI
SISTEMA UNIFICADO DE INVERSIONES Y FINANZAS PUBLICAS - SUIFP



El futuro
es de todos

DNP
Departamento
Nacional de Planeación

Código Bpin: 2018011000464

Nombre del Proyecto: MANTENIMIENTO DE SEDES DE LA PROCURADURIA GENERAL DE LA NACIÓN - NACIONAL

Sustento Técnico del Proyecto de Inversión	¿El proyecto cuenta con el sustento técnico requerido y los soportes correspondientes?	Las actividades, recursos y metas definidos para el proyecto tienen respaldo en estudios y análisis técnicos realizados previamente a los cuales el DNP o un organismo de control pueden acceder en caso de ser necesario.	S	
	¿La estructura de flujo de recursos del proyecto a lo largo de su horizonte de evaluación es consistente con las posibilidades de ejecución y expectativas de asignación bajo los estándares del Marco de Gasto de Mediano Plazo (MGMP) de su entidad?	Los recursos solicitados por el proyecto se enmarcan dentro del presupuesto que se espera se le asigne a la entidad en coherencia con el MGMP.	S	
	¿La población beneficiaria ha sido cuantificada, localizada y focalizada de acuerdo con la necesidad o el problema que pretende resolver el proyecto?	La población beneficiaria identificada y caracterizada es coherente con la población afectada por el problema que da origen al proyecto. Es posible que sea un subconjunto de los afectados.	S	

FICHA EBI
SISTEMA UNIFICADO DE INVERSIONES Y FINANZAS PUBLICAS - SUIFP



El futuro es de todos
 DNP
 Departamento Nacional de Planeación

Código Bpin: 2018011000464
Nombre del Proyecto: MANTENIMIENTO DE SEDES DE LA PROCURADURIA GENERAL DE LA NACIÓN - NACIONAL

Control de Viabilidad Tecnico

Funcionario LUCY MARGARITA OSORIO MASTRODOMENICO
Cargo Jefe Oficina de Planeación
Fecha 2021-Sep-07 12:42:00

Observación
 Las actividades están acorde a los objetivos.

Dimension	Pregunta	Explicacion	Respuesta	Observacion Respuesta
Cadena de Valor	¿La obtención de los productos conlleva al cumplimiento de los objetivos específicos para alcanzar el objetivo general?	Evalúa la correspondencia entre el producto y el objetivo específico.	S	
	¿Las actividades planteadas en el proyecto describen un proceso de generación de valor para la obtención de los productos?	Evalúa si las actividades son las mínimas y necesarias para la generación de cada producto.	S	
Relación con la planificación	¿El objetivo del proyecto y los productos esperados están inmersos en las políticas y planes sectoriales?	Revisa la articulación del proyecto con la estructura estratégica del Sector.	S	
	¿Sí el proyecto está asociado a una política transversal, esta fue focalizada adecuadamente?	El proyecto puede estar asociado a diversas políticas transversales, por ejemplo Ciencia, tecnología e innovación (ACTI), Red Unidos, Tecnologías de la información y las telecomunicaciones (TIC), Seguridad Alimentaria, Desplazados, Víctimas Seguridad y convivencia ciudadana entre otros; por lo tanto parte o en su totalidad de los recursos del proyecto pueden estar asignados a las políticas seleccionadas. Si considera que el proyecto debe estar marcado con alguna de las políticas y no lo esta, responda No e incluya la observación para que se devuelva el proyecto.	N/A	EL proyecto no está focalizado con ninguna política transversal.
Seguimiento a proyectos de inversión	¿El proyecto cuenta con indicadores de gestión, apropiados para medir el avance anual del proyecto?	Debe existir coherencia con los indicadores de gestión y el avance anual del proyecto.	S	
	¿El proyecto cuenta con un cronograma de actividades claramente definido para todo su horizonte?	Todo proyecto debe contar con un cronograma, pero por las características del proyecto, si se considera necesario un cronograma detallado, verifique si viene anexo.	S	

FICHA EBI

SISTEMA UNIFICADO DE INVERSIONES Y FINANZAS PUBLICAS - SUIFP



El futuro es de todos

DNP
Departamento
Nacional de Planeación

Código Bpin: 2018011000464

Nombre del Proyecto: MANTENIMIENTO DE SEDES DE LA PROCURADURIA GENERAL DE LA NACIÓN - NACIONAL

Seguimiento a proyectos de inversión	¿El registro del seguimiento de la ejecución del proyecto se encuentra actualizado en el SPI durante la última fecha de corte?	El proyecto debe registrar el avance de su ejecución física, financiera, cronológica y de gestión mensualmente. Por lo tanto, se debe ingresar al Sistema para verificar si el seguimiento del proyecto se encuentra registro dentro de la última fecha de corte y si la información reportada es coherente. Para proyectos nuevos no aplica.	S	
	¿Los indicadores de producto se encuentran bien diseñados para medir el avance de las metas ?	Debe existir coherencia entre el producto y su forma de medición.	S	
	¿Los recursos del proyecto son coherentes con la ejecución y el avance físico registrado en el Sistema de Seguimiento de los Proyecto de Inversión (SPI)?	El proyecto se está actualizando de manera coherente, teniendo en cuenta los resultados de la ejecución . Cuando implique programación presupuestal revisar la coherencia de su ejecución en vigencias anteriores y la propuesta de programación.	S	
Sustento Técnico del Proyecto de Inversión	¿El sector tiene claros los recursos requeridos por el proyecto en todo su horizonte de evaluación y considera que su operación puede ser sostenible en el tiempo?	Evalúa si el proyecto fue formulado o actualizado teniendo en cuenta los recursos que se deben considerar en "todas" las etapas del proyecto (preinversión-inversión-operación), para garantizar la ejecución y sostenibilidad del mismo.	S	
	¿En caso de requerir permisos especiales para la ejecución del proyecto (i.e. licencia ambiental, legalización de predios, etc.), ¿se cuenta con los estudios definidos por la autoridad competente o con los permisos aprobados?	Si bien es posible que al momento de inscribir el proyecto no se cuente con los permisos aprobados, el proyecto no se podrá considerar viable si no cuenta con los estudios que permitan suponer que los permisos serán aprobados.	S	
	¿La información del proyecto se respalda con estudios técnicos avalados por el sector?	Las actividades, recursos y metas definidos para el proyecto tienen respaldo en estudios y análisis técnicos realizados previamente a los cuales la cabeza sectorial, el DNP o un organismo de control pueden acceder en caso de ser necesario. (Relacionar donde se deben verificar éstos soportes).	S	En los documentos anexos se encuentran estudios de mercado.

FICHA EBI**SISTEMA UNIFICADO DE INVERSIONES Y FINANZAS PUBLICAS - SUIFP**El futuro
es de todosDNP
Departamento
Nacional de Planeación**Código Bpin:** 2018011000464**Nombre del Proyecto:** MANTENIMIENTO DE SEDES DE LA PROCURADURIA GENERAL DE LA NACIÓN - NACIONAL

Sustento Técnico del Proyecto de Inversión	¿Los recursos solicitados para el proyecto son consecuentes con las posibilidades definidas en el Marco de Gasto de Mediano Plazo (MGMP) para el sector?	Los recursos solicitados por el proyecto se enmarcan dentro del presupuesto con el que se espera que cuente el sector en coherencia con el MGMP.	S	
--	--	--	---	--

FICHA EBI
SISTEMA UNIFICADO DE INVERSIONES Y FINANZAS PUBLICAS - SUIFP



El futuro es de todos

DNP
Departamento Nacional de Planeación

Código Bpin: 2018011000464

Nombre del Proyecto: MANTENIMIENTO DE SEDES DE LA PROCURADURIA GENERAL DE LA NACIÓN - NACIONAL

Cabeza de Sector Jefe Planeacion

Funcionario LUCY MARGARITA OSORIO MASTRODOMENICO

Cargo Jefe Oficina de Planeación

Fecha 2021-Sep-07 12:46:37

Observación

La actualización del proyecto es acorde con los objetivos que se quieren lograr.

Dimension	Pregunta	Explicacion	Respuesta	Observacion Respuesta
Cadena de Valor	¿La obtención de los productos conlleva al cumplimiento de los objetivos específicos para alcanzar el objetivo general?	Evalúa la correspondencia entre el producto y el objetivo específico.	S	
	¿Las actividades planteadas en el proyecto describen un proceso de generación de valor para la obtención de los productos?	Evalúa si las actividades son las mínimas y necesarias para la generación de cada producto.	S	
Relación con la planificación	¿El objetivo del proyecto y los productos esperados están inmersos en las políticas y planes sectoriales?	Revisa la articulación del proyecto con la estructura estratégica del Sector.	S	
	¿Sí el proyecto está asociado a una política transversal, esta fue focalizada adecuadamente?	El proyecto puede estar asociado a diversas políticas transversales, por ejemplo Ciencia, tecnología e innovación (ACTI), Red Unidos, Tecnologías de la información y las telecomunicaciones (TIC), Seguridad Alimentaria, Desplazados, Víctimas Seguridad y convivencia ciudadana entre otros; por lo tanto parte o en su totalidad de los recursos del proyecto pueden estar asignados a las políticas seleccionadas. Si considera que el proyecto debe estar marcado con alguna de las políticas y no lo esta, responda No e incluya la observación para que se devuelva el proyecto.	N/A	EL proyecto no está focalizado con ninguna política transversal.
Seguimiento a proyectos de inversión	¿El proyecto cuenta con indicadores de gestión, apropiados para medir el avance anual del proyecto?	Debe existir coherencia con los indicadores de gestión y el avance anual del proyecto.	S	
	¿El proyecto cuenta con un cronograma de actividades claramente definido para todo su horizonte?	Todo proyecto debe contar con un cronograma, pero por las características del proyecto, si se considera necesario un cronograma detallado, verifique si viene anexo.	S	

FICHA EBI

SISTEMA UNIFICADO DE INVERSIONES Y FINANZAS PUBLICAS - SUIFP



El futuro es de todos

DNP
Departamento
Nacional de Planeación

Código Bpin: 2018011000464

Nombre del Proyecto: MANTENIMIENTO DE SEDES DE LA PROCURADURIA GENERAL DE LA NACIÓN - NACIONAL

Seguimiento a proyectos de inversión	¿El registro del seguimiento de la ejecución del proyecto se encuentra actualizado en el SPI durante la última fecha de corte?	El proyecto debe registrar el avance de su ejecución física, financiera, cronológica y de gestión mensualmente. Por lo tanto, se debe ingresar al Sistema para verificar si el seguimiento del proyecto se encuentra registro dentro de la última fecha de corte y si la información reportada es coherente. Para proyectos nuevos no aplica.	S	
	¿Los indicadores de producto se encuentran bien diseñados para medir el avance de las metas ?	Debe existir coherencia entre el producto y su forma de medición.	S	
	¿Los recursos del proyecto son coherentes con la ejecución y el avance físico registrado en el Sistema de Seguimiento de los Proyecto de Inversión (SPI)?	El proyecto se está actualizando de manera coherente, teniendo en cuenta los resultados de la ejecución . Cuando implique programación presupuestal revisar la coherencia de su ejecución en vigencias anteriores y la propuesta de programación.	S	
Sustento Técnico del Proyecto de Inversión	¿El sector tiene claros los recursos requeridos por el proyecto en todo su horizonte de evaluación y considera que su operación puede ser sostenible en el tiempo?	Evalúa si el proyecto fue formulado o actualizado teniendo en cuenta los recursos que se deben considerar en "todas" las etapas del proyecto (preinversión-inversión-operación), para garantizar la ejecución y sostenibilidad del mismo.	S	
	¿En caso de requerir permisos especiales para la ejecución del proyecto (i.e. licencia ambiental, legalización de predios, etc.), ¿se cuenta con los estudios definidos por la autoridad competente o con los permisos aprobados?	Si bien es posible que al momento de inscribir el proyecto no se cuente con los permisos aprobados, el proyecto no se podrá considerar viable si no cuenta con los estudios que permitan suponer que los permisos serán aprobados.	S	
	¿La información del proyecto se respalda con estudios técnicos avalados por el sector?	Las actividades, recursos y metas definidos para el proyecto tienen respaldo en estudios y análisis técnicos realizados previamente a los cuales la cabeza sectorial, el DNP o un organismo de control pueden acceder en caso de ser necesario. (Relacionar donde se deben verificar éstos soportes).	S	En los documentos anexos se encuentran estudios de mercado.

FICHA EBI

SISTEMA UNIFICADO DE INVERSIONES Y FINANZAS PUBLICAS - SUIFP



El futuro es de todos

DNP
Departamento
Nacional de Planeación

Código Bpin: 2018011000464

Nombre del Proyecto: MANTENIMIENTO DE SEDES DE LA PROCURADURIA GENERAL DE LA NACIÓN - NACIONAL

Sustento Técnico del Proyecto de Inversión	¿Los recursos solicitados para el proyecto son consecuentes con las posibilidades definidas en el Marco de Gasto de Mediano Plazo (MGMP) para el sector?	Los recursos solicitados por el proyecto se enmarcan dentro del presupuesto con el que se espera que cuente el sector en coherencia con el MGMP.	S	
--	--	--	---	--

FICHA EBI
SISTEMA UNIFICADO DE INVERSIONES Y FINANZAS PUBLICAS - SUIFP



El futuro es de todos
 DNP
 Departamento Nacional de Planeación

Código Bpin: 2018011000464

Nombre del Proyecto: MANTENIMIENTO DE SEDES DE LA PROCURADURIA GENERAL DE LA NACIÓN - NACIONAL

Control Posterior de Viabilidad Técnico

Funcionario Ana María Avella Merchán
Cargo Contratista
Fecha 2021-Sep-08 08:07:27

Observación

Se realizó control posterior de viabilidad técnico al proyecto BPIN 2018011000464 el cual se presentó sin trámites presupuestales con el fin de ajustar la asignación de recursos y las metas a las sedes mantenidas de la PGN a nivel nacional.

Considerando la viabilidad otorgada por los controles de la Entidad y el Sector, se recomienda registrar los cambios en la ficha de este proyecto.

Se hace la recomendación de actualizar los avances del proyecto, en el Sistema de Seguimiento a Proyectos de Inversión - SPI para cada mes; y de acoger lo dispuesto en el artículo 81 de la Ley 1940 de 2018, relativo al Plan de Austeridad del Gasto.

En los términos artículo 2.2.6.3.3 del Decreto 1082 de 2015, por medio del cual se expide el Decreto Único Reglamentario del sector Administrativo de Planeación Nacional, la estructuración general del proyecto, incluidas entre otras la definición de las actividades y de las estrategias que los soportan, los indicadores, la articulación con los planes institucionales y sectoriales, y con el Plan Nacional de Desarrollo, la identificación de la población beneficiaria de la totalidad de sus fuentes de financiación, la regionalización de la inversión y de las variables que sean necesarias para la evaluación previa que soporta la decisión de realizar el proyecto, son responsabilidad en cada entidad por la dependencia responsable de la ejecución del proyecto.

Finalmente, de conformidad con el artículo 2.2.6.3.6 del mencionado Decreto, la verificación del cumplimiento de requisitos para la formulación del proyecto de inversión está a cargo de la oficina de planeación o quien haga sus veces en el respectivo ministerio o departamento administrativo al cual se encuentre adscrita o vinculada la entidad ejecutora, o de la instancia designada para el efecto en aquellas entidades que no hagan parte de la rama ejecutiva del poder público.

Es clave considerar que la ejecución de los recursos debe corresponder con lo planeado por la entidad en la ficha del proyecto y que debe garantizarse el cumplimiento de la normatividad presupuestal, contractual y los mecanismos de lucha contra la corrupción enunciada en el Estatuto Anticorrupción (Ley 1474/2011).

Dimension	Pregunta	Explicacion	Respuesta	Observacion Respuesta
Cadena de valor del proyecto	¿La obtención de los productos conlleva al cumplimiento de los objetivos específicos para alcanzar el objetivo general?	Evalúa la correspondencia entre el producto y el objetivo específico.	S	No se afecta el cumplimiento de objetivos
	¿Las actividades planteadas en el proyecto describen un proceso de generación de valor para la obtención de los productos?	Evalúa si las actividades son las mínimas y necesarias para la generación de cada producto.	S	No se afecta la generación de cadena de valor
Regionalización	¿Existe relación coherente entre la distribución regional de los recursos y las metas de los productos ?	La regionalización se refiere a la ubicación geográfica del impacto que tiene la inversión que se va a realizar con el proyecto; puede ser diferente a la localización del mismo.	S	No se afecta la regionalización
Seguimiento a proyectos de inversión	¿El proyecto cuenta con indicadores de gestión, apropiados para medir el avance anual del proyecto?	Debe existir coherencia con los indicadores de gestión y el avance anual del proyecto.	S	No se afecta el diseño de indicadores
	¿El proyecto cuenta con un cronograma de actividades claramente definido para todo su horizonte?	Todo proyecto debe contar con un cronograma, pero por las características del proyecto, si se considera necesario un cronograma detallado, verifique si viene anexo.	S	El cronograma establece el cumplimiento y ejecución del proyecto

FICHA EBI

SISTEMA UNIFICADO DE INVERSIONES Y FINANZAS PUBLICAS - SUIFP



El futuro es de todos

DNP
Departamento
Nacional de Planeación

Código Bpin: 2018011000464

Nombre del Proyecto: MANTENIMIENTO DE SEDES DE LA PROCURADURIA GENERAL DE LA NACIÓN - NACIONAL

Seguimiento a proyectos de inversión	¿El registro del seguimiento de la ejecución del proyecto se encuentra actualizado en el SPI durante la última fecha de corte?	El proyecto debe registrar el avance de su ejecución física, financiera, cronológica y de gestión mensualmente. Por lo tanto, se debe ingresar al Sistema para verificar si el seguimiento del proyecto se encuentra registro dentro de la última fecha de corte y si la información reportada es coherente. Para proyectos nuevos no aplica.	S	El último registro en SPI corresponde a agosto de 2021
	¿Los indicadores de producto se encuentran bien diseñados para medir el avance de las metas ?	Debe existir coherencia entre el producto y su forma de medición.	S	No se afecta el diseño de indicadores
	¿Los recursos del proyecto son coherentes con la ejecución y el avance físico registrado en el Sistema de Seguimiento de los Proyecto de Inversión (SPI)?	El proyecto se está actualizando de manera coherente, teniendo en cuenta los resultados de la ejecución . Cuando implique programación presupuestal revisar la coherencia de su ejecución en vigencias anteriores y la propuesta de programación.	S	El último registro en SPI corresponde a agosto de 2021

FICHA EBI
SISTEMA UNIFICADO DE INVERSIONES Y FINANZAS PUBLICAS - SUIFP



El futuro es de todos
 DNP Departamento Nacional de Planeación

Código Bpin: 2018011000464
Nombre del Proyecto: MANTENIMIENTO DE SEDES DE LA PROCURADURIA GENERAL DE LA NACIÓN - NACIONAL

Control Posterior de Viabilidad Subdirector

Funcionario Lina María Valencia Ordóñez
Cargo Coordinadora Grupo de Gobierno
Fecha 2021-Sep-09 11:43:18

Observación

Considerando la viabilidad otorgada por los controles de la entidad y por el control técnico DNP, se registra la solicitud de actualización del proyecto en el SUIFP. Se realizó control posterior de viabilidad técnico al proyecto BPIN 2018011000464 el cual se presentó sin trámites presupuestales con el fin de ajustar la asignación de recursos y las metas a las sedes mantenidas de la PGN a nivel nacional.

Se hace la recomendación de actualizar los avances del proyecto, en el Sistema de Seguimiento a Proyectos de Inversión - SPI para cada mes; y de acoger lo dispuesto en el artículo 81 de la Ley 1940 de 2018, relativo al Plan de Austeridad del Gasto.

En los términos artículo 2.2.6.3.3 del Decreto 1082 de 2015, por medio del cual se expide el Decreto Único Reglamentario del sector Administrativo de Planeación Nacional, la estructuración general del proyecto, incluidas entre otras la definición de las actividades y de las estrategias que los soportan, los indicadores, la articulación con los planes institucionales y sectoriales, y con el Plan Nacional de Desarrollo, la identificación de la población beneficiaria de la totalidad de sus fuentes de financiación, la regionalización de la inversión y de las variables que sean necesarias para la evaluación previa que soporta la decisión de realizar el proyecto, son responsabilidad en cada entidad por la dependencia responsable de la ejecución del proyecto.

Finalmente, de conformidad con el artículo 2.2.6.3.6 del mencionado Decreto, la verificación del cumplimiento de requisitos para la formulación del proyecto de inversión está a cargo de la oficina de planeación o quien haga sus veces en el respectivo ministerio o departamento administrativo al cual se encuentre adscrita o vinculada la entidad ejecutora, o de la instancia designada para el efecto en aquellas entidades que no hagan parte de la rama ejecutiva del poder público.

Es clave considerar que la ejecución de los recursos debe corresponder con lo planeado por la entidad en la ficha del proyecto y que debe garantizarse el cumplimiento de la normatividad presupuestal, contractual y los mecanismos de lucha contra la corrupción enunciada en el Estatuto Anticorrupción (Ley 1474/2011).

Dimension	Pregunta	Explicacion	Respuesta	Observacion Respuesta
Cadena de valor del proyecto	¿La obtención de los productos conlleva al cumplimiento de los objetivos específicos para alcanzar el objetivo general?	Evalúa la correspondencia entre el producto y el objetivo específico.	S	No se afecta el cumplimiento de objetivos
	¿Las actividades planteadas en el proyecto describen un proceso de generación de valor para la obtención de los productos?	Evalúa si las actividades son las mínimas y necesarias para la generación de cada producto.	S	No se afecta la generación de cadena de valor
Regionalización	¿Existe relación coherente entre la distribución regional de los recursos y las metas de los productos ?	La regionalización se refiere a la ubicación geográfica del impacto que tiene la inversión que se va a realizar con el proyecto; puede ser diferente a la localización del mismo.	S	No se afecta la regionalización
Seguimiento a proyectos de inversión	¿El proyecto cuenta con indicadores de gestión, apropiados para medir el avance anual del proyecto?	Debe existir coherencia con los indicadores de gestión y el avance anual del proyecto.	S	No se afecta el diseño de indicadores
	¿El proyecto cuenta con un cronograma de actividades claramente definido para todo su horizonte?	Todo proyecto debe contar con un cronograma, pero por las características del proyecto, si se considera necesario un cronograma detallado, verifique si viene anexo.	S	El cronograma establece el cumplimiento y ejecución del proyecto

FICHA EBI

SISTEMA UNIFICADO DE INVERSIONES Y FINANZAS PUBLICAS - SUIFP



El futuro es de todos

DNP
Departamento
Nacional de Planeación

Código Bpin: 2018011000464

Nombre del Proyecto: MANTENIMIENTO DE SEDES DE LA PROCURADURIA GENERAL DE LA NACIÓN - NACIONAL

Seguimiento a proyectos de inversión	¿El registro del seguimiento de la ejecución del proyecto se encuentra actualizado en el SPI durante la última fecha de corte?	El proyecto debe registrar el avance de su ejecución física, financiera, cronológica y de gestión mensualmente. Por lo tanto, se debe ingresar al Sistema para verificar si el seguimiento del proyecto se encuentra registro dentro de la última fecha de corte y si la información reportada es coherente. Para proyectos nuevos no aplica.	S	El último registro en SPI corresponde a agosto de 2021
	¿Los indicadores de producto se encuentran bien diseñados para medir el avance de las metas ?	Debe existir coherencia entre el producto y su forma de medición.	S	No se afecta el diseño de indicadores
	¿Los recursos del proyecto son coherentes con la ejecución y el avance físico registrado en el Sistema de Seguimiento de los Proyecto de Inversión (SPI)?	El proyecto se está actualizando de manera coherente, teniendo en cuenta los resultados de la ejecución . Cuando implique programación presupuestal revisar la coherencia de su ejecución en vigencias anteriores y la propuesta de programación.	S	El último registro en SPI corresponde a agosto de 2021

CAMBIOS REALIZADOS

Grupo	Valor Actual	Valor Anterior